GAVI ALLIANCE

©UNICEF/2011/Modola

Cumpliendo nuestra promesa

Nuestra labor

19,3 millones de niños en los países más pobres del mundo no reciben las vacunas necesarias que sí están garantizadas en los países más ricos. La vacunación infantil más frecuente contra enfermedades mortales como la difteria, el tétanos, la tos ferina y las dos principales causas de mortalidad en la infancia, la neumonía y la diarrea, está bien establecida en países ricos, pero en cambio no llega a los niños que más lo necesitan. La misión de la Alianza Global para la Vacunación y la Inmunización (GAVI) es corregir este desequilibrio, salvando vidas y mejorando la salud en los países más pobres del mundo al incrementar el acceso a la inmunización.

Cada 20 segundos un niño muere de una enfermedad que podría prevenirse con vacunación. Hablamos de 1,7 millones de niños al año.

Las vacunas:

- salvan vidas y ofrecen a los niños mejores posibilidades de tener un futuro sano y productivo;
- previenen enfermedades favoreciendo que los niños puedan seguir su educación de forma más regular;
- son una inversión rentable y disminuyen el coste de hospitalizar a un niño enfermo.

GAVI ofrece una solución

En enero de 2000 se creó GAVI Alliance con el objetivo de invertir en vacunas para niños en los países más pobres del mundo.

GAVI es una organización público-privada dedicada a la salud global que engloba a países en desarrollo y gobiernos de países donantes, agencias de desarrollo internacional, la industria de vacunas en países industrializados y en países en vías de desarrollo, institutos técnicos y de investigación, organizaciones no gubernamentales, la Fundación Bill y Melinda Gates y a otros filántropos privados.

Como resultado, GAVI se centra en la necesidad urgente de solucionar tres graves desequilibrios:

1. entre niños para quienes la inmunización está garantizada y los 19,3 millones de niños en el mundo que no tiene acceso a vacunas;
2. entre la introducción de una nueva vacuna en países ricos y la media de 10 a 15 años que tarda en llegar esa misma vacuna a los más pobres;
3. entre la necesidad de nuevas vacunas en países en vías de desarrollo y la falta de investigación y financiación para que estén disponibles.

Ampliando el acceso para reducir la mortalidad infantil

Lograr que el acceso a la inmunización se amplíe a través de asociaciones público-privadas es un de las principales vías para acabar con las muertes infantiles evitables.

Para reducir la mortalidad infantil de manera significativa antes de 2035, debemos aumentar las intervenciones seguras y mejorar la fiabilidad de su aplicación. Podemos y debemos vacunar a más niños, proteger a los que viven en zonas de difícil acceso y facilitar la entrada a otros servicios sanitarios.

El reto de la igualdad: Alcanzar al “5º niño”

ANUALMENTE

1 de cada 5

NIÑOS NO RECIBE VACUNAS QUE SALVAN VIDAS

Muertes evitadas, 2000-2011

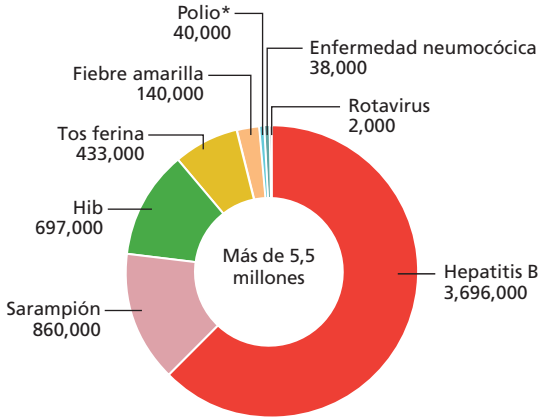

*incluye muertes evitadas gracias a los programas de suplemento de vitamina A de GAVI

Fuente: OMS, Departamento de Inmunización, Vacunas y Biológicos, 30 de septiembre de 2011.

Podemos salvar 4 millones de muertes adicionales antes de 2015

Si continuamos proporcionando vacunas necesarias y enfrentándonos a las dos enfermedades más mortíferas en la infancia, la neumonía y la diarrea, GAVI podría potencialmente vacunar a otros 243 millones de niños antes de 2015 y prevenir así 4 millones adicionales de muertes futuras.

¿Cómo vamos a lograrlo?

- Proporcionando, a través de programas de apoyo de GAVI a los países más pobres, vacunas nuevas y rentables que ofrezcan protección contra la enfermedad neumocócica y el rotavirus – las principales causas de neumonía y diarrea, respectivamente;
- Optimizando las plataformas de entrega para incrementar la cobertura global de vacunación que actualmente se sitúa en una media de 82%;
- Facilitando que sean los países los que lideren la introducción de vacunas. La demanda de países en desarrollo es alta. Para finales de 2011, se aprobaron 61 países para que recibieran la pentavalente, una vacuna que actúa contra cinco enfermedades – difteria, tétanos y tos ferina (DPT), más la Haemophilus Influenzae tipo b (enfermedad por Hib) y la hepatitis B. También se aprobó que 17 países recibiran la vacuna contra la fiebre amarilla, 37 para la vacuna contra la enfermedad neumocócica y 21 para la vacuna contra el rotavirus.

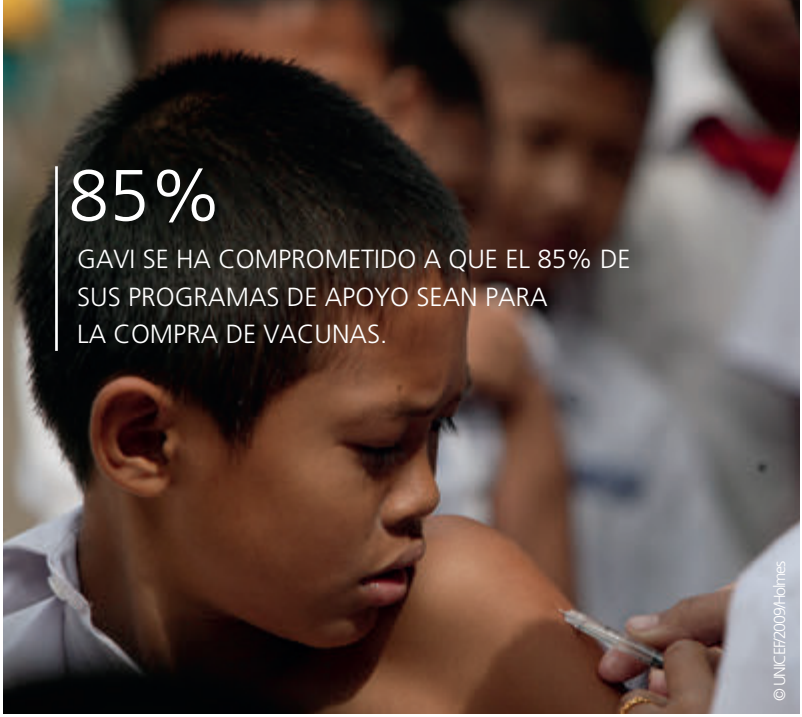

US$ 7,200 millones para programas de apoyo

Gracias a la generosidad de nuestros donantes y filántropos privados, contamos con US$ 7,200 millones que se invertirán en programas de apoyo a países hasta 2015 para:

- Vacunar a 250 millones más de niños
  - 90 millones vacunados contra la enfermedad neumocócica
  - 50 millones vacunados contra el rotavirus
  - 230 millones vacunados con la pentavalente
  - Apoyar vacunas contra el virus del papiloma humano, la meningitis A, el sarampión y la rubeola

POR PRIMERA VEZ EN LA HISTORIA, **LOS NIÑOS DE PAÍSES EN DESARROLLO** ESTÁN RECIBIENDO NUEVAS VACUNAS QUE SALVAN VIDAS **CASI AL MISMO TIEMPO** QUE LOS NIÑOS DE PAÍSES RICOS

Los mecanismos innovadores de financiación de GAVI

- IFFIm (Plataforma Internacional para la Financiación de la Inmunización) ha recaudado US$ 3,600 millones en los mercados de capital;
- AMC (Compromiso Anticipado de Mercado) acelera el acceso a las vacunas contra la enfermedad neumocócica;
- El GAVI Matching Fund involucra al sector privado.

El GAVI Matching Fund demuestra lo que se puede conseguir cuando gobiernos, empresas, fundaciones y el público en general se unen para trabajar juntos. La Fundación Bill y Melinda Gates y el gobierno del Reino Unido se han comprometido a igualar hasta US$ 130 millones las contribuciones que hagan empresas, fundaciones, sus empleados, socios, clientes y asociados. Actualmente los socios del GAVI Matching Fund incluyen a Absolute Return for Kids (ARK), Anglo American, Children's Investment Fund Foundation, Comic Relief, J.P. Morgan, la Fundación "la Caixa"y su Alianza Empresarial para la Vacunación Infantil.

Optimizando el mercado

GAVI promueve un mercado de vacunas beneficioso suministrando las vacunas apropiadas a precios rentables y sostenibles para países en desarrollo. Gracias a su capacidad de garantizar financiación a largo plazo y de unificar la demanda de vacunas de varios países, GAVI consigue optimizar el mercado de vacunas incrementando la competencia y fomentando la innovación.

Precio por rangos

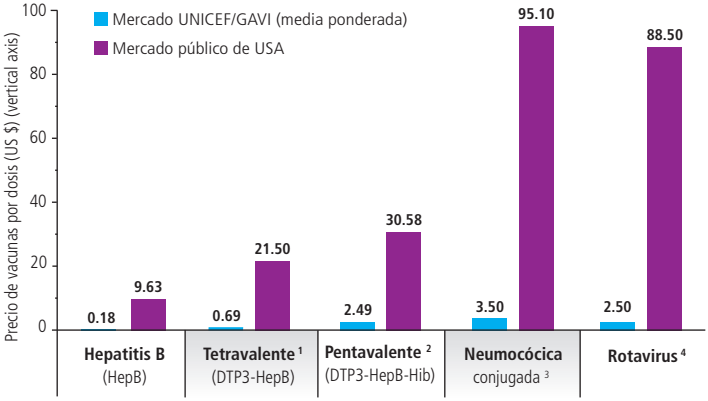

[1] La combinación suministrada por UNICEF no está disponible en el mercado de USA; los precios de USA se refieren a la suma de la vacuna DPT – contra la difteria, el tétanos y la tos ferina, más la vacuna contra la hepatitis B.
[2] La combinación suministrada por UNICEF no está disponible en el mercado de USA; los precios de USA se refieren a la suma de la vacuna DPT, la vacuna contra la hepatitis B y la vacuna contra la enfermedad por Hib.
[3] Vacuna 13-valente (mercado de USA) y límite de precio base según el acuerdo de AMC (mercado UNICEF/GAVI).
[4] Se refiere al producto de GlaxoSminthKline ofrecido por GAVI a partir de 2012.

Cómo promueve GAVI la igualdad en el acceso a la vacunación

En sus inicios, GAVI dio prioridad al apoyo de vacunas contra la hepatitis B y contra la enfermedad por Hib, ya que eran las que tenían el mayor potencial para acelerar el uso de vacunas infrautilizadas. Así sucedió con la vacuna contra la hepatitis B que pasó rápidamente a formar parte de la vacunación infantil más frecuente. La vacunación contra la hepatitis B es una inversión importante para el futuro de cualquier país. Aunque las infecciones se dan sobre todo en niños pequeños, las consecuencias mortales del virus pueden aparecer más tarde, por ejemplo con la aparición de enfermedades del hígado como la cirrosis o el cáncer de hígado. La transmisión del virus de la madre al recién nacido es una de las mayores causas de mortalidad en regiones como Asia, donde la infección es muy común. Casi 20 años después de que se aprobara la licencia de la vacuna contra la enfermedad por Hib, a principio de los años 90, ésta continuó siendo una causa habitual pero evitable de muerte por neumonía bacteriana en niños menores de cinco años.

Hepatitis B

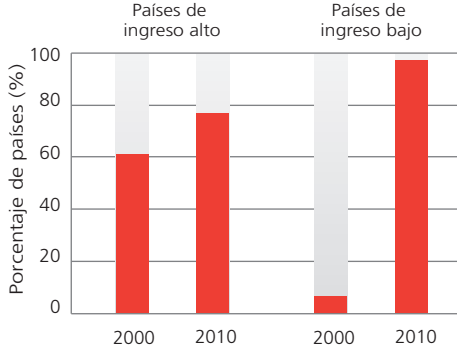

Fuente: OMS, Base de datos de introducción de vacunas.

Datos importantes sobre la mortalidad infantil

Las buenas noticias

- La mortalidad infantil descendió un 35% entre 1990 y 2010, de 12 millones a 7,6 millones.
- La mortalidad infantil está descendiendo a un ritmo cada vez más rápido: de un 1,9% anual en el periodo 1990-2000, a un 2,5% anual entre 2000-2010.

Las malas noticias

- Cada día mueren 21,000 niños (2010)

Fuente: Informe sobre Mortalidad Infantil 2011, evaluación realizada por el Grupo mixto de Naciones Unidas para la Evaluación de la Mortalidad Infantil.

Evolución de la mortalidad infantil en niños menores de cinco años (por 1000 nacidos vivos)

A nivel global y por regiones de la OMS, 1980-2010

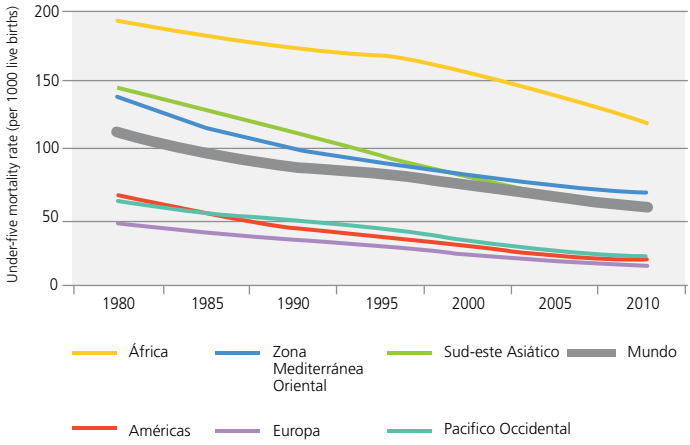

Fuente: OMS

Actualizado: 15 de septiembre de 2011

Donantes de GAVI Alliance

El modelo de financiación único de GAVI se apoya en gran medida en el modelo del sector privado para ayudar a superar las limitaciones históricas del financiamiento de la vacunación y para optimizar su impacto. Esto se logra a través de donaciones directas por parte de gobiernos y a través de mecanismos innovadores de financiación.

Anglo American plc

Absolute Return for Kids (ARK)

Australia

Fundación de Bill y Melinda Gates

Brasil*

Canadá

Dinamarca

Comisión Europea

Francia

Alemania

Su Alteza Sheikh Mohamed bin Zayed Al Nahyan

Irlanda

Italia

Japón

J.P. Morgan

Fundación "la Caixa"

Luxemburgo

Holanda

Noruega

República de Corea

Federación Rusa

Sud África

España

Suecia

Reino Unido

Estados Unidos de América

** Está pendiente el acuerdo de donación.*

GAVI12034

© UNICEF2006Pelrasik